

oMesa
Operadora de maquinaria y equipos S.A. de C.V.

Índice

- Misión/Visión
- Objetivo
- Áreas
- Obras Contratadas
- Data Dura

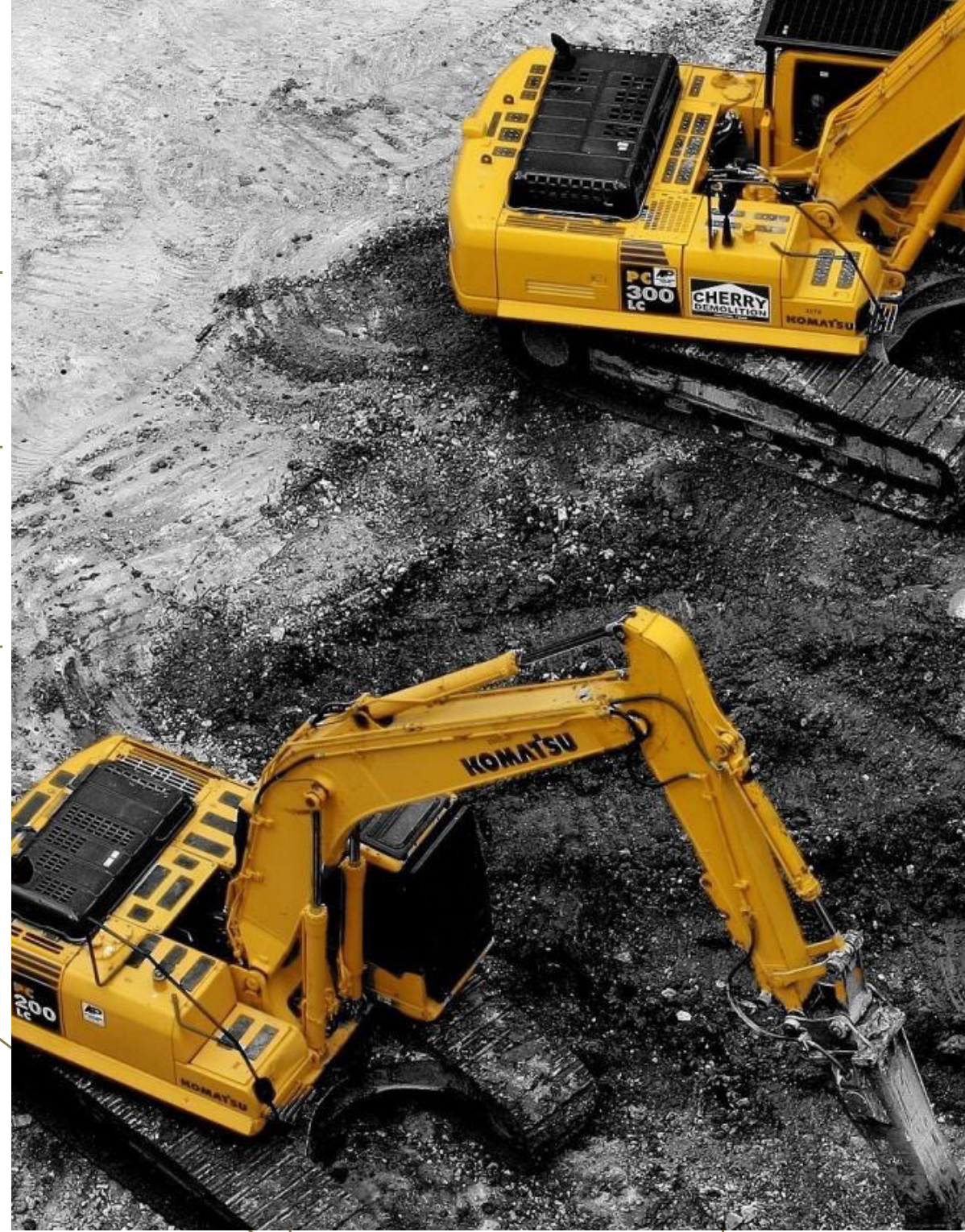

Misión

Ofrecer los mejores servicios combinando experiencia y esfuerzo de nuestras compañías, para mantener siempre excelentes estándares de calidad y precio.

Somos una empresa que genera los trabajos que el cliente busca.

Visión

Consolidar e incrementar nuestra participación en los servicios de edificación e infraestructura con tecnología, confiabilidad, calidad y personal calificado. Cumplimos nuestra visión preservando el medio ambiente, contribuyendo así el bienestar de la sociedad.

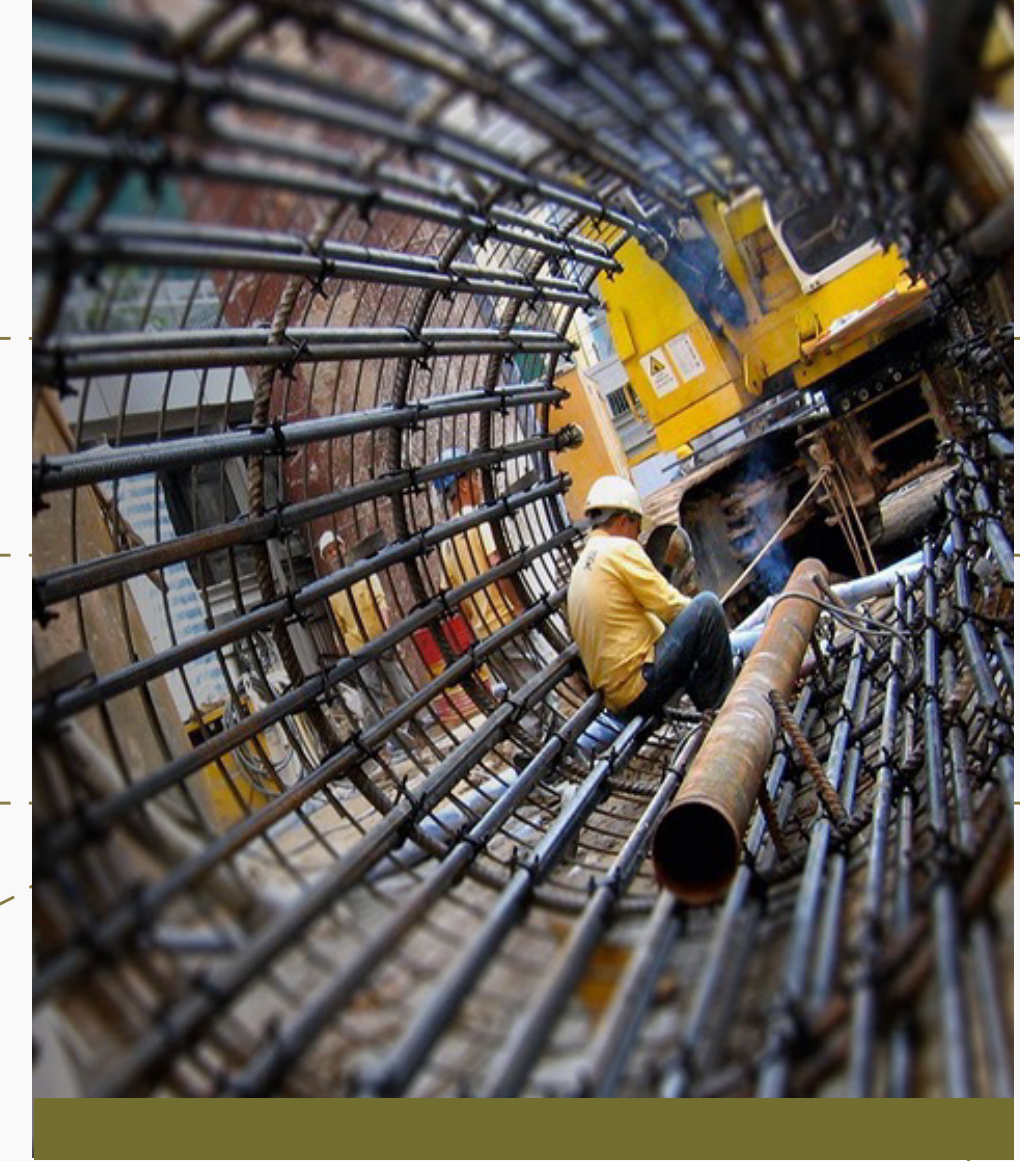



Objetivo

La construcción, como pivote central de nuestra actividad, nos permite **estructurar proyectos de gran magnitud**, ocupándonos de cada una de sus etapas: concepción, planeación, estructuración de procesos y ejecución de campo.

Nuestro objetivo principal es **ofrecer soluciones integrales a todas las necesidades de edificación e infraestructura de nuestros clientes**, ya sean del sector público o privado.

Buscamos siempre respuestas creativas y novedosas, para adaptarnos al entorno cambiante que presenta día a día nuevos retos para todos.

Operadora de Maquinaria y Equipos ha enfocado sus esfuerzos de tal manera que se puede satisfacer la demanda en las siguientes áreas.



Diseño de Proyectos

- Programas de Necesidades
- Programas Arquitectónicos
- Estudio del Contexto
- Bosquejos
- Anteproyectos



Construcción de Proyectos

- Inmobiliaria
 - Desarrollos Verticales
 - Desarrollos Horizontales
 - Residencial Unifamiliar
- Construcción de Oficinas, Comercios, Tiendas, Discotecas
- Construcción Industrial
- Carreteras
- Urbanización
- Centrales de Abasto
- Sistemas de Agua Potable
- Sistemas de Alcantarillado
- Plantas Potabilizadoras
- Parques y Jardines
- Habilitación Naval
- Obra Portuaria

Proyecto Ejecutivo

- Planos Arquitectónicos
- Planos Estructurales
- Planos de Instalaciones
- Planos de Instalaciones Especiales
- Planos de Sustentabilidad
- Memorias Descriptivas
- Cronogramas
- Catálogos de Conceptos
- Presupuestos
- Renders, Maquetas o Recorrido Virtual



Principales Clientes:



Datos a la fecha:



570.27

KILÓMETROS
DE CARRETERA CONSTRUIDOS



57,446 m²

DE CONSTRUCCIÓN



22

KILÓMETROS
PUENTES CONSTRUIDOS



33,980 m²

DE CONSTRUCCIÓN HABITACIONAL



21,230 m²

PARA COMERCIO



17,850 m²

DE CONSTRUCCIÓN INDUSTRIAL



8,800 m²

DE OFICINAS

Obras en Proceso:

Construcción de proyecto "Laboratorio Infonavit" Apan, Hgo.

Reconstrucción de 20 escuelas para locifed en el Istmo, Oaxaca.

Proyecto y construcción de Parque en Almoloya, Edo de Mex.

Proyecto y construcción de Parque "Heroes" Toluca, Edo de Mex.

Puente Vehicular en Cocula, Guerrero

Construcción de 5 Aulas para locifed en Tlaxiaco, Oaxaca.

Proyecto de 12 Departamentos en Oaxaca #15 CDMx.



Principales Obras de Construcción Civil:

Cliente:
**SECRETARÍA DE COMUNICACIONES
Y TRANSPORTES**

Rehabilitación de revestimiento, tendido y compactación, rampas de concreto hidráulico y obras complementarias en el camino: **Los Naranjos-Pino Suárez**, del Km. 0+000 al Km. 7+500, con la meta de 7.5 Km., en el municipio de Zontecomatlán, en el estado de Veracruz.



Cliente:
**INSTITUTO DEL FONDO NACIONAL
DE LA VIVIENDA PARA LOS
TRABAJADORES (INFONAVIT)**

Construcción de **andadores y plazas** incluyendo trabajos de iluminación, jardinería, mobiliario y equipamiento urbano, pintura e impermeabilización de los edificios en su totalidad, en la **Unidad Habitacional Universal San Lorenzo**, en la delegación Álvaro Obregón de la Ciudad de México.



Cliente:
HOSPITAL JUÁREZ

Apuntalamiento en estacionamiento del **Hospital Juárez en la Ciudad de México.**

Principales Obras de Construcción Civil:

Cliente:
**SECRETARÍA DE COMUNICACIONES
Y TRANSPORTES (CENTRO SCT VER.)**



Revestimiento, tendido, compactación, rampas de concreto y obras de alivio en el camino Cañada Rica-San Francisco en 8.7 Km., en el municipio de Tecolutla en el estado de Veracruz.

Cliente:
**SECRETARÍA DE COMUNICACIONES
Y TRANSPORTES (CENTRO SCT VER.)**



Reconstrucción de base hidráulica y carpeta asfáltica, obras de alivio en el acceso Apoxitla en 1.8 Km. Revestimiento, tendido, compactación y obras de alivio en el camino Ohuapan-Amatitla en 6.5 Km., en el municipio de Tlaltetela en el estado de Veracruz.

Cliente:
**SECRETARÍA
DE COMUNICACIONES Y
TRANSPORTES (CENTRO SCT VER.)**



Revestimiento, tendido, compactación y obras de alivio en los caminos: 1.- La brecha-loma de lele en 7 Km. 2.- Manila-Apachital en 10 km. 3.- Zacatal-Embudo en 5 Km. 4.- Lajilla-El penal en 5 Km. 5.- Manila-Yahualco en 8 Km., en el municipio de Jamapa en el estado de Veracruz.

Cliente:
**SECRETARÍA DE
COMUNICACIONES Y
TRANSPORTES (CENTRO SCT VER.)**

Revestimiento, tendido, compactación y obras de alivio en los caminos: 1.- Paso-Real vista hermosa-Paso de la Vieja en 7 Km. 2.- La tinaja-La tejona en 10 Km. 3.- El buzón-La firmeza en 8 Km. 4.- Paso Solís-Rancho Nuevo en 7Km., en los municipios de Cotaxtla y Manlio Fabio Altamirano en el estado de Veracruz.



Principales Obras de Construcción Civil:

Cliente:
MOTA-ENGIL MÉXICO S.A. DE C.V.

Construcción de puente vehicular "El Mangal", ubicado en el Km. 12+100 de la carretera Córdoba-Veracruz, en el cruce con la comunidad el mangal. municipio de Cardel, estado de Veracruz.



Cliente:
MOTA-ENGIL MÉXICO S.A. DE C.V.

Pavimentación con asfalto para la adecuación de la terracería denominada Gemela Yenekamu en Cabo San Lucas municipio de Los Cabos, Baja California Sur del Km. 0+000 al 12+000, longitud 12 km, trabajos de terracería, obras de drenaje y señalamientos subtramo.



Cliente:
INFINITY PROYECT S.A. DE C.V.

Ampliación del camino San Nicolás de los Angostinos, en el municipio de Santa Rosa, Guanajuato, del Km. 0+000 al Km. 0+700, trabajos de terracería, formación base de concreto zeolítico y carpeta de concreto asfáltico. Incluye señalamientos y subtramos.

Principales Obras de Construcción Civil:



Cliente:
INFINITY PROJECT S.A. DE C.V.

Construcción de puente vehicular "Tamazula III" ubicado en el Km. 42+600 de la carretera federal Tampico-Matamoros, en el cruce con el rio Monteros, municipio de Tampico, estado de Tamaulipas.

Cliente:
MOTA-ENGIL MÉXICO S.A. DE C.V.

Rehabilitación de los caminos: Lavaderos-La Florida, del km. 0+000 al 7+000, longitud 7.0 Km. y Labores de la Paz-El Becerro, del Km. 0.00 al 8+000, longitud total 15.0 Km, en los municipios de San Fernando y Burgos.



Cliente:
SECRETARÍA DE COMUNICACIONES Y TRANSPORTES (CENTRO SCT VERACRUZ)

Revestimiento, tendido, compactación, obras de alivio y reconstrucción de alcantarillas en los caminos: 1.- Juchique de Ferrer-la defensa, en 4 Km. 2.- El Zapotal-encino gacho en 8 Km. 3.- El Suspiro-Col. Libres Norte en 1.5 Km., en el municipio de **Juchique de Ferrer en estado de Veracruz.**

Principales Obras de Construcción Civil:



Cliente:
INFINITY PROYECT S.A. DE C.V.

Construcción de puente vehicular "Santa Rosa", ubicado en el Km. 4+100 del camino San Andrés-Santa Rosa, en el cruce con el río Tlatomila, municipio de Santa Rosa, estado de **Guanajuato**.

Cliente:
AMBIENTIZA

Montaje de la estructura metálica de **10 árboles de navidad desde 15.00Mts. hasta 42.00Mts.** de altura en la zona metropolitana de la Ciudad de México.

Montaje de la estructura metálica de **2 árboles de navidad de 32.00Mts. y 42.00Mts.** de altura en la zona metropolitana de la Ciudad de México.

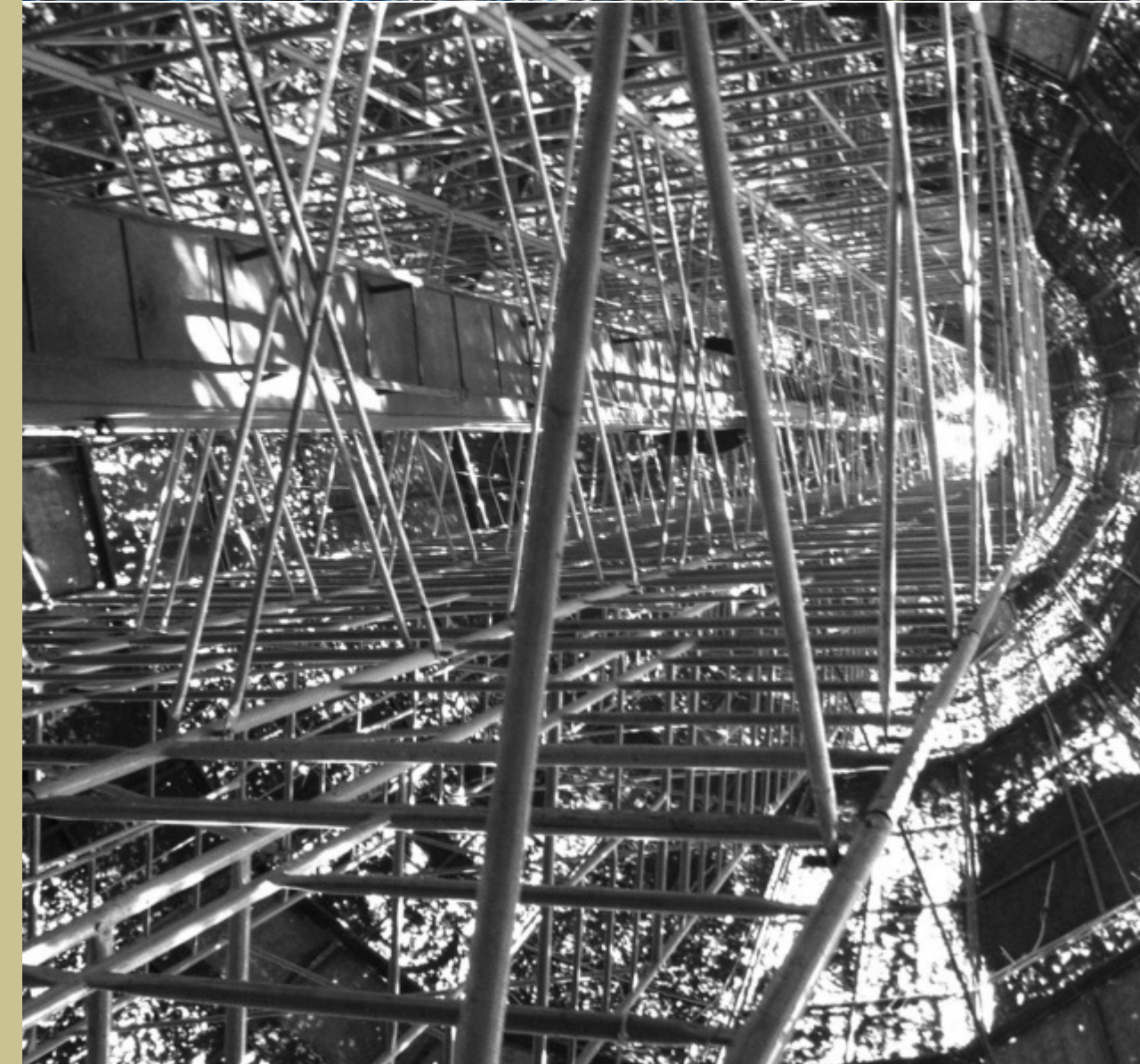
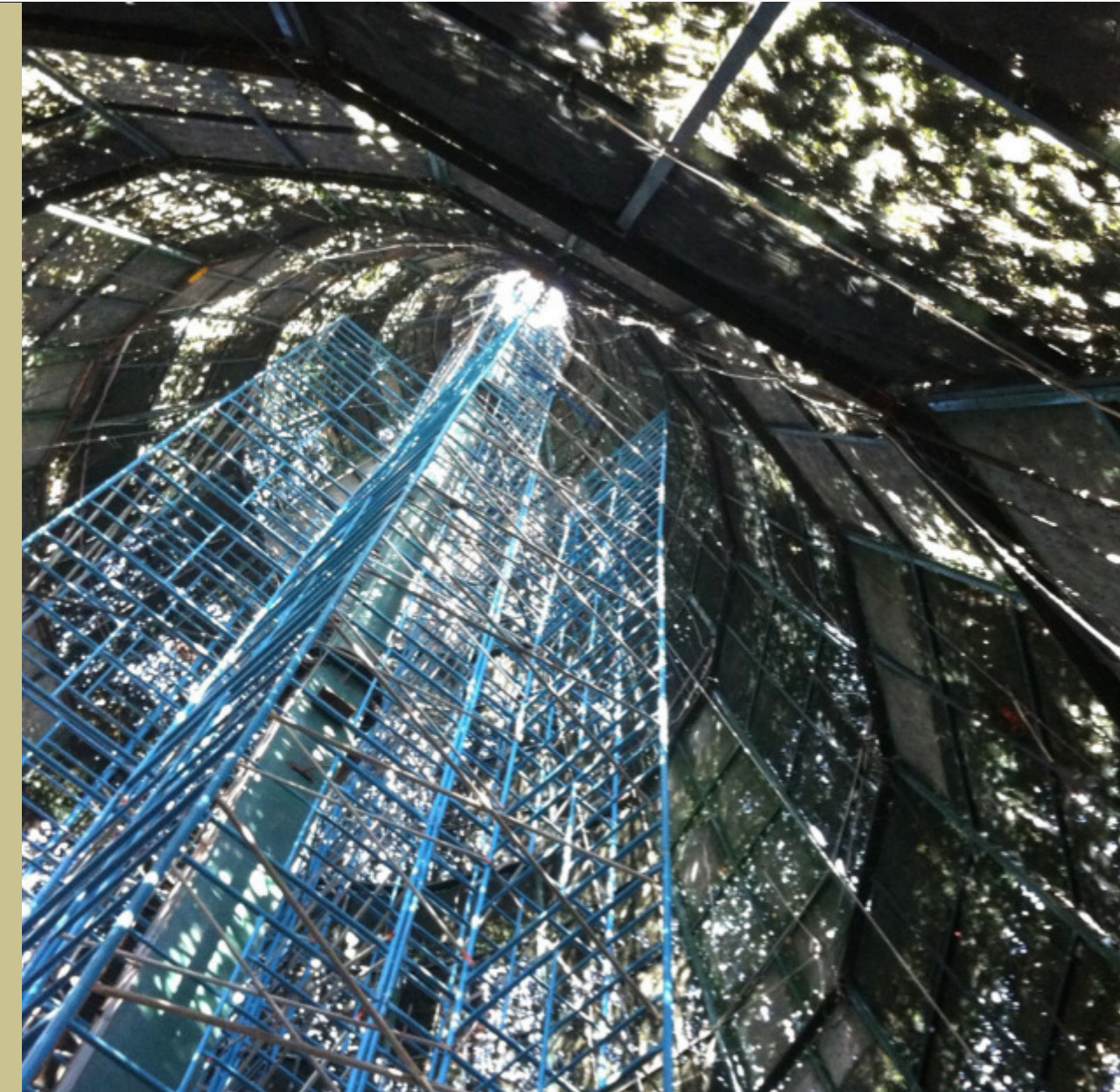

Principales Obras de Construcción Civil:

Cliente:
ACCIONA INFRAESTRUCTURAS
MÉXICO S.A. DE C.V.

Construcción del proyecto integral viaducto Calzada Ignacio Zaragoza con Boulevard Héroes 5 de mayo, ubicado en el municipio de Puebla.



Cliente:
ACCIONA INFRAESTRUCTURAS
MÉXICO S.A. DE C.V.

Construcción del proyecto integral vialidad Av. Juárez desde calle Galeana hasta Guadalupe Victoria, en la ciudad de Jiquilpan, estado de Michoacán.



Cliente:
INFINITY PROYECT S.A. DE C.V.

Construcción de la obra multianual del paso distribuidor vial Av. Municipio Libre y Eje vial Juan Gabriel en Ciudad Juárez, Chihuahua, cruce con vías de ferrocarril en Km. a-1970+9500, en el estado de Chihuahua.



Cliente:
SECRETARÍA DE INFRAESTRUCTURA
DEL GOBIERNO DEL ESTADO
DE PUEBLA

Modernización y Ampliación del Camino Tipo "D" mejorado Ocomantla-Zihuateutla de 3.000Kms. de longitud, tramo del Km. 0+000 al Km3+000 ubicado en el municipio de Zihuateutla, en el estado de Puebla.



Principales Obras de Construcción Civil:

Cliente:
MOTA-ENGIL MÉXICO S.A. DE C.V.

Construcción del **punte Ixhuapan** localizado en el municipio de Mecayapan, en el estado de Veracruz



Cliente:
**SECRETARÍA DE INFRAESTRUCTURA DEL GOBIERNO
DEL ESTADO DE PUEBLA**

Construcción del Camino Rural tipo "E" Yehuala-Tetelancingo de 5.02Kms. de longitud subtramo: El Potrito-Teletancingo (cuarta etapa) meta 2011: 1.57Kms. del Km 3+210 al Km 4+780, ubicado en el municipio de Zacatlán de las manzanas, en el estado de Puebla.

Principales Obras de Construcción Civil:

Cliente:
AYUNTAMIENTO DE CUERNAVACA, MORELOS

Canalización de aguas pluviales en calle Río Pánuco, colonia Adolfo López Mateos, delegación Lázaro Cárdenas, en **Cuernavaca, Morelos.**



Cliente:
**MUNICIPIO DE CUERNAVACA,
MORELOS**

**Red de drenaje y planta de
tratamiento,** calle Amapolas, colonia
Tlaltecuahtli, delegación Antonio
Barona en Cuernavaca, Morelos.

Cliente:
**MUNICIPIO DE CUERNAVACA,
MORELOS**

Electrificación calle Pino, Paraje
Paraíso, colonia Santa María
Ahuacatitlán, delegación Emiliano
Zapata en Cuernavaca, Morelos.



Principales Obras de Construcción Civil:

Ciente: PIATSA

Central de Abastos que consta de construcción de Bodegas, pavimentos, impermeabilizaciones e Instalaciones, en Tultitlán, Edo. de México.



Ciente: SCT Dirección de Obras Marítimas

Construcción de Muelle de 1 Km. de longitud en espigón. En Puerto Libertad, Sonora.



Ciente: SCT Dirección de Obras Marítimas

Ampliación de muelle Fiscal Marginal en Tuxpan, Veracruz.



Ciente: SCT Dirección de Obras Marítimas

Construcción de Duques de Alba para atraque de Ferry en Punta Sam e Islas Mujeres.



Principales Obras de Construcción Civil:



Cliente:
**SECRETARÍA DE COMUNICACIONES DEL GOBIERNO
DEL ESTADO DE VERACRUZ DE IGNACIO DE LA LLAVE**

Relleno de deslaves, retiro de derrumbes, rastreo y conformado de la superficie de rodamiento, formación de cunetas y tendido y afinado de material de revestimiento, construcción de pavimento de concreto hidráulico T en Kms. 4+100, 4+500, 4+800, 5+200, 5+400, 6+900, 7+700, 8+400, 9+100, 9+600, 9+900, 10+100, 10+600, 13+100, 15+100, restauración de puente vado en los Kms. 1+500 y 3+000 del camino Palmillas-Mata de Jobo-Teopanapam, municipio de Puente Nacional en el estado de Veracruz.

Cliente:
**SECRETARÍA DE COMUNICACIONES DEL GOBIERNO
DEL ESTADO DE VERACRUZ DE IGNACIO DE LA LLAVE**

Reconstrucción de la base hidráulica y reconstrucción de carpeta con mezcla asfáltica en caliente y obras de alivio del Km. 0+000 al 6+000 en el camino La Perla-Tuzantla; en el municipio de La Perla, en el estado de Veracruz de Ignacio de la Llave.





⊕ Principales Obras:

Proyecto y Construcción de Oficinas, Casas, Departamentos y Restaurantes.

Dentro de este rubro, algunos de los proyectos ejecutados son:

Obras Contratadas



Cliente:
**INSTITUTO DEL FONDO NACIONAL DE LA VIVIENDA PARA
LOS TRABAJADORES (INFONAVIT)**

Trabajos diversos para Exposición del **INFONAVIT**, incluyendo mamparas, pintura, trabajos de vinilo para exposición en **museo Franz Meyer**, fabricación y montaje de prototipo de un "cuarto más" en **Alameda Central**, fabricación y montaje de prototipo de un "cuarto más" en **Centro Cultural Tlatelolco**.

Cliente:
XIMENA CARRANZA

Remodelación de Galería de Arte incluyendo: aplanados, pintura, pisos de madera, de loseta, instalación eléctrica, instalación hidro-sanitaria, sistema de CCTV, herrerías. En la calle de **Medellín en la colonia Roma Norte de la Ciudad de México**.



Cliente: ARQ. LUIS VARGAS

Construcción de **4 viviendas tipo "Town House"** de 160 m² cada una, en la calle de Cholula #112 en la colonia **Hipódromo Condesa en la Ciudad de México**.

Obras Contratadas

Cliente:
**INSTITUTO DEL FONDO NACIONAL
DE LA VIVIENDA PARA LOS
TRABAJADORES (INFONAVIT)**

Construcción de andadores y plazas incluyendo trabajos de iluminación, jardinería, mobiliario y equipamiento urbano, pintura e impermeabilización de los edificios en su totalidad, en la **Unidad Habitacional Miguel Lerdo de Tejada**, en la delegación Azcapotzalco de la Ciudad de México.



Cliente:
**INSTITUTO DEL FONDO NACIONAL
DE LA VIVIENDA PARA LOS
TRABAJADORES (INFONAVIT)**

Construcción de **andadores y plazas** incluyendo trabajos de iluminación, jardinería, mobiliario y equipamiento urbano, pintura e impermeabilización de los edificios en su totalidad, en la **Unidad Habitacional Universal San Lorenzo**, en la delegación Álvaro Obregón de la Ciudad de México.



Cliente:
**INSTITUTO DEL FONDO NACIONAL DE LA VIVIENDA
PARA LOS TRABAJADORES (INFONAVIT)**

Construcción de andadores y plazas incluyendo trabajos de iluminación, jardinería, mobiliario y equipamiento urbano, pintura e impermeabilización de los edificios en su totalidad, en la **Unidad Habitacional Santa Fe Belén**, en la delegación Álvaro Obregón de la Ciudad de México.

Obras Contratadas



Cliente:
**INSTITUTO DEL FONDO NACIONAL DE LA VIVIENDA PARA
LOS TRABAJADORES (INFONAVIT)**

Rehabilitación de espacios de uso común en los siguientes conjuntos habitacionales: 1.- La venta, en la ciudad de Villa Hermosa, Tabasco. 2.- Geo villas De San Jacinto en la ciudad de Puebla, Puebla. 3.- Misiones de San Francisco en la ciudad de Puebla, Puebla. 4.- Colonial en la ciudad de Campeche, Campeche. 5.- Villas Otoch III en la ciudad de Cancún, Quintana Roo. 6.- Tixcacal Opichen en la ciudad de Mérida, Yucatán. 7.- El Rosario en la ciudad de Oaxaca, Oaxaca.

Cliente:
**INSTITUTO DEL FONDO NACIONAL
DE LA VIVIENDA PARA LOS
TRABAJADORES (INFONAVIT)**

Rehabilitación de Plazas y Andadores incluyendo trabajos de iluminación, mobiliario, vegetación, señalización y cubiertas ligeras en la **Unidad Habitacional Polígono 108, en la ciudad de Mérida.**



Cliente:
GRUPO FORTUNA LAB

Remodelación de restaurante Monkis de 1245 m², incluyendo plafones, pisos de cerámica, pintura, instalaciones eléctricas, hidrosanitaria, TV CCTV, gas, equipo de cocina, aire acondicionado, sonido y mobiliario. En **Avenida de la Paz #48, delegación Álvaro Obregón en la Ciudad de México.**

Obras Contratadas

Cliente:
GRUPO FORTUNA LAB

Remodelación del Restaurante La Federal de 498 m², incluyendo plafones, pisos de cerámica, pintura, instalaciones eléctricas, hidro-sanitaria, TV, CCTV, gas, equipo de cocina, aire acondicionado, sonido y mobiliario. En **Avenida de los Insurgentes #1443 delegación Benito Juárez en la Ciudad de México.**



Cliente:
INSTITUTO DE ESPACIOS EDUCATIVOS DEL ESTADO DE VERACRUZ (IEEEV)

Rehabilitación de cinco escuelas en Tlacotalpan Ver., Cosamaloapan, Ver. y en Carlos A. Carrillo Ver., según contrato de Obra Pública N°. SEV-IEEV-509-12.

Obras Contratadas



Cliente:
ESTUDIO 2.28 S.A. de C.V.

Remodelación de 450 m2 de oficinas para grupo Salinas en Periférico Sur, delegación Tlalpan en la Ciudad de México.

Cliente:
ESTUDIO 2.28 S.A. de C.V.

Remodelación de Penthouse de 350m2 en Torre Milán en la delegación Álvaro Obregón en la Ciudad de México.



Cliente: ALEJANDRA ALBARRÁN

Construcción de casa de 500m2 con acabados de lujo, en fraccionamiento **Cumbres de Santa Fe** en la delegación Álvaro Obregón en la Ciudad de México.

Obras Contratadas



Cliente:
**COMITÉ ADMINISTRADOR POBLANO PARA
LA CONSTRUCCIÓN DE ESPACIOS URBANOS**

Construcción, montaje e instalación de dos aulas didácticas, dirección y sanitarios en estructura de material prefabricado en el jardín de niños "Ignacio Zaragoza", clave 21DCC0079Q", ubicado en la localidad de Acatepec (San Antonio), municipio de Zoquitlán de Puebla.

Cliente:
**COMITÉ ADMINISTRADOR POBLANO PARA
LA CONSTRUCCIÓN DE ESPACIOS URBANOS**

Construcción, montaje e instalación de un aula didáctica en estructura de material prefabricado y un muro de contención en el jardín de niños "Venustiano Carranza", clave 21DCC1145F, ubicado en la localidad de Tepequexpa, municipio de Zoquitlán.



Obras Contratadas

Cliente:
COMITÉ ADMINISTRADOR
POBLANO PARA LA
CONSTRUCCIÓN DE ESPACIOS
URBANOS

Construcción, montaje e instalación de un dormitorio con sanitarios en estructura de prefabricado en la primaria albergue "Vicente Guerrero" clave 21DAI0025I, ubicada en la localidad de Acatepec, (San Antonio), municipio de Zoquitlán.



Cliente: COMITÉ ADMINISTRADOR
POBLANO PARA LA
CONSTRUCCIÓN DE ESPACIOS
URBANOS

Construcción, montaje e instalación de tres aulas didácticas, dirección, cooperativa y sanitarios en estructura de material prefabricado en la Primaria "Escudo Nacional" clave 21DPB0847V, ubicada en la localidad de Ahuatepec, municipio de Ajalpan.



Cliente:
COMITÉ ADMINISTRADOR POBLANO PARA
LA CONSTRUCCIÓN DE ESPACIOS URBANOS

Construcción, montaje e instalación de cuatro aulas didácticas, dirección, cooperativa y sanitarios en estructura de material prefabricado en la primaria "Angélica Castro de la Fuente" clave 21DPB0869G, ubicada en la cabecera municipal de Ahuacatlán.

Obras Contratadas



Cliente:
COMITÉ ADMINISTRADOR POBLANO PARA LA CONSTRUCCIÓN DE ESPACIOS URBANOS

Construcción, montaje e instalación de dos aulas didácticas, dirección, cooperativa y sanitarios en estructura de material prefabricado en la primaria "Narciso Mendoza" clave 21DPB0231Z ubicada en la localidad Cucuchuchut, municipio de Caxhuacan.

Cliente:
COMITÉ ADMINISTRADOR POBLANO PARA LA CONSTRUCCIÓN DE ESPACIOS URBANOS

Construcción, montaje e instalación de tres aulas didácticas, dirección, bodega y sanitarios en estructura de material prefabricado en la telesecundaria "Vicente Guerrero" clave 21ETV0728G, ubicada en la localidad de África, municipio de San Felipe Tepatlán.



Cliente:
COMITÉ ADMINISTRADOR POBLANO PARA LA CONSTRUCCIÓN DE ESPACIOS URBANOS

Construcción, montaje e instalación de tres aulas didácticas, dirección y sanitarios en estructura de material prefabricado en el jardín de niños "Juan de la Barrera" clave 21DCC0412E, ubicado en la cabecera municipal de Zihuateutla.





Principales Obras:

Cliente: COMITÉ ADMINISTRADOR POBLANO PARA LA CONSTRUCCIÓN DE ESPACIOS URBANOS

Demolición de edificio existente y construcción, montaje e instalación de ocho aulas didácticas, un laboratorio polifuncional, un taller de industria del vestido, un taller de cómputo y sanitarios, en estructura de material prefabricado en la **secundaria General "Carlos A. Carrillo"** clave 21 DES006OR, ubicada en la cabecera municipal de Zoquitlán.



Cliente: MUNICIPIO DE CUERNAVACA, MORELOS

Banquetas y guarniciones calle Camino Real, colonia Tlaltecuahtl y Lomas de Ahuatepec, delegación Antonio Barona en Cuernavaca, Morelos.



Cliente: COMITÉ ADMINISTRADOR POBLANO PARA LA CONSTRUCCIÓN DE ESPACIOS URBANOS

Construcción, montaje e instalación de un aula didáctica en estructura de material prefabricado y un muro de contención en la primaria "Frida Kahlo", clave 21DPB0864L, ubicada en la localidad de Bella Vista, municipio de Coyomeapan.

